

भाग 3 (ब) मुख्य चिकित्सा एवं स्वास्थ्य अधिकारी कार्यालय की जानकारी

1. (अ) संगठन

मुख्य चिकित्सा एवं स्वास्थ्य अधिकारी का संगठन नीचे की तालिका में दिया गया है:

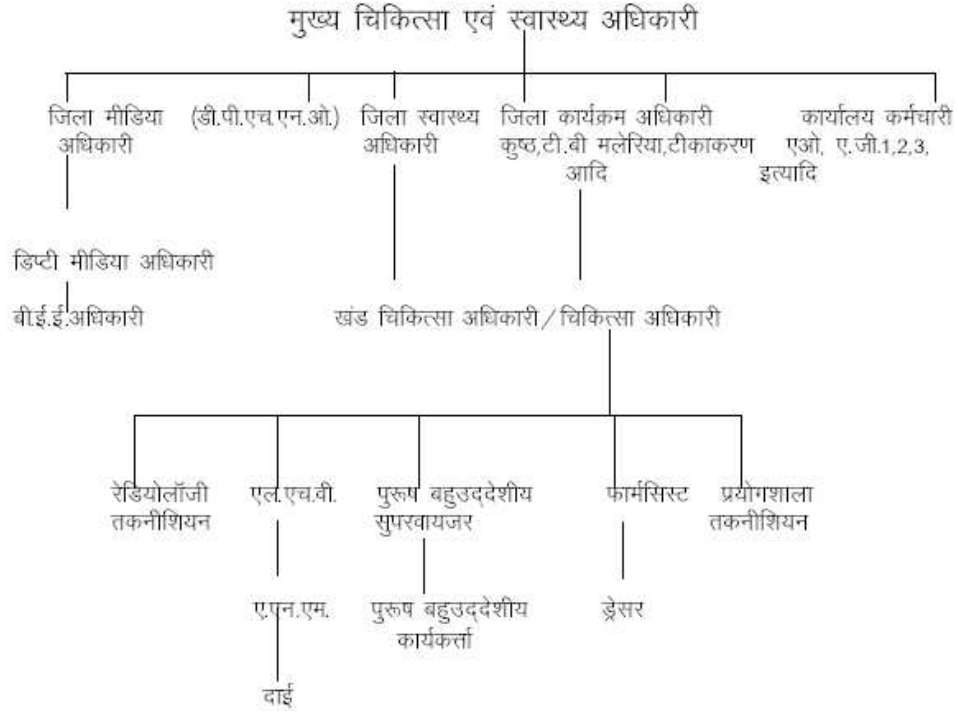

1.(ब) और 1(स) मुख्य चिकित्सा एवं स्वास्थ्य अधिकारी कार्यालय के कार्य और दायित्व

दायित्व:

- ◆ जिले में जनस्वास्थ्य की संतोषजनक स्थिति बनाए रखना।
- ◆ महामारी की रोकथाम
- ◆ परिवार कल्याण तथा अन्य राष्ट्रीय कार्यक्रमों का क्रियान्वयन।
- ◆ जन्मदर, मृत्युदर, शिशु मृत्युदर, जनसंख्या विकास दर में कमी लाना।
- ◆ शासन की नीतियों और स्वास्थ्य कार्यक्रमों का संपादन।
- ◆ जन संपर्क।

कार्य:

- ◆ जिले में स्वास्थ्य कार्यक्रमों के लिए योजना बनाना, क्रियान्वयन, मानीटरिंग और मूल्यांकन।
- ◆ महामारी की स्थिति में उसके नियंत्रण के लिए आवश्यक कदम।
- ◆ जिले में आपात् स्थिति में जिला चिकित्सालय एवं अन्य संख्याओं के चिकित्सी संसाधनों के माध्यम स्वास्थ्य सेवाओं का प्रबंधन।
- ◆ स्वास्थ्य सेवाओं के प्रबंधन से संबंधित प्रशासनिक एवं वित्तीय कार्य संपादन।
- ◆ राष्ट्रीय कार्यक्रमों जैसे आर.सी.एच. टीकाकरण, परिवार नियोजन, मलेरिया रोधी कार्यक्रम, कुष्ठ, टी.बी. आदि रोगी के नियंत्रण कार्यक्रमों का संचालन।
- ◆ मानीटरिंग के लिए मासिक एवं वार्षिक आंकड़ों का संकलन, विश्लेषण और संप्रेशन तथा आवश्यकतानुसार कार्यवाही।
- ◆ औषधि एवं खाद्य पदार्थों की मिलावट रोकने के लिए कार्य।
अधिकार:
- ◆ जिला स्तरीय प्रशासकीय एवं वित्तीय अधिकार

1.1(ब) कार्य—

| क्र. | विभाग / सेक्शन | कार्य |
|------|----------------|--|
| 1. | प्रशासनिक | वेतन निर्धारण अवकाश स्वीकृत, विभागीय जाँच सेवा पुस्तिका का संधारण कोई प्रकरण, पदोन्नतियों एवं अन्य प्रशासकीय |
| 2. | एकाउंट्स | वेतन देयक, जी०पी०एफ० आयकर, खरीदी के भुगतान, आडिट बजट, एम० आर० टी० ए० आदि का संचालन |

| | | |
|----|--|--|
| 3. | स्टोर | जिले की स्वा० औषधि का क्रय एवं भण्डार एवं वितरण |
| 4. | रिकार्ड रूम | सभी रिकार्ड सभी सेक्सनों में पृथक से संधारित किया जाता है अलग से कोई रिकार्ड रूम स्थापित एवं संचालित नहीं है । |
| 5. | तकनीकी जैसे-मलेरिया, टी.बी., कुष्ठ, टीकाकरण, आर.सी.एच. आदि | (1) जिला कुष्ठ अधिकारी एवं कर्मचारियों द्वारा जिले में कुष्ठ रोगियों की पहचान एवं घर पर डण्क्ण देने का कार्य तथा रोकथाम करना । (2) जिला मलेरिया अधिकारी एवं कर्मचारियों द्वारा भोपाल जिले में मलेरिया की रोकथाम के लिए रोगियों की रक्तपट्टी बनवाना रोगियों को घर पर उपचार देना (3) जीवशास्त्री भोपाल द्वारा भोपाल शहरी क्षेत्र में लार्वा स्पार्टों के कीट नाशक औषधियों का छिड़काव कर मच्छरों की पैदावार को नष्ट करना (4) टीकाकरण अधिकारी भोपाल एवं स्टाफ द्वारा जिले में सघन टीकाकरण कर बच्चों को पोलियो, मीजल्स डी.पी.टी. तथा अन्य घातक बिमारियों से बचाव करना है. (5) आर०सी०एच० (रूरल) पहुँचविहीन ग्रामों में स्वा० सेवायें प्रदान करना |

अधिकारियों/कर्मचारियों के कर्तव्य और अधिकार

(अ) कर्तव्य (प्रशासनिक,वित्तीय और तकनीकी प्रोग्राम संबंधी इत्यादि)

| क्रमांक | नाम | पदनाम | कार्य |
|---------|------------------------------|--------------------|--|
| 1 | डा.पी.के.गोदरे | नेत्र रोग विशेषज्ञ | अंधत्व निवारण कार्यक्रम के अंतर्गत नेत्र शिविरों का आयोजन करना |
| 2 | डा.आर.सी.जैन | डी.आई.ओ./डी.एल.ओ. | टीकाकरण एवं कुष्ठ नियंत्रण कार्यक्रम का क्रियान्वयन |
| 3 | डा.एस.एम. सीरोठिया | डी.एम.ओ. | मलेरिया रोकथाम का संचालन |
| 4 | डा.आर.के.बिदुआ | डी.टी.ओ. | जिले में क्षय नियंत्रण कार्यक्रम का पर्यवेक्षण/क्रियान्वयन |
| 5 | डा.श्रीमति अनीषा दीपिका आइजक | एम.ई.आई.ओ. | सभी राष्ट्रीय स्वास्थ्य कार्यक्रमों का प्रचार प्रसार कर जन जागृति पैदा कराना । |
| 6 | श्री एच.एस.राय | डिप्टी डी.ई.एम.ओ. | एमईआईओ के कार्य में सहयोग प्रदान करना एवं आर.सी.एच.कार्यक्रम को जिले में संचालित कराना । |
| 7 | श्री पी.एन.साहू | डिप्टी डी.ई.एम.ओ. | एमईआईओ के कार्य में सहयोग प्रदान करना एवं |

| | | | |
|----|-------------------|-------------|---|
| | | | रोगी कल्याण समिति एवं परिवार कल्याण कार्यक्रम को जिले में संचालित कराना । |
| 8 | श्री सी.एस.भट्ट | ए.एस.ओ. | समस्त सांख्यकीय कार्यों का संचालन |
| 9 | श्री जी.पी.पाण्डे | ए.एस.ओ. | समस्त सांख्यकीय कार्यों का संचालन |
| 10 | डा.ओ.पी.गुप्ता | नेत्र सर्जन | नोडल अधिकारी आर.सी.एच.कार्यक्रम |

(ब) अधिकार (प्रशासनिक, वित्तीय)

| क्रमांक | नाम | पदनाम | अधिकार |
|---------|-----------------|----------|---|
| 1 | डा.दिवाकर मिश्र | सी.एम.ओ. | म.प्र.वित्त संहिता भाग में प्रदत्त अधिकार जिला स्तरीय समस्त वित्तीय अधिकार समस्त प्रशासनिक अधिकार |

कार्यालय द्वारा निर्णय लेने की प्रक्रिया साथ ही पर्यवेक्षण और जिम्मेदारी के रास्ते
(अ) निर्णय लेने की प्रक्रिया

| फाइल की शुरुआत डीलिंग स्टाफ | सारणी (चेनल)प्रत्येक स्तर पर कार्यवाही करने वाला अधिकारी | निर्णय लेने का दायित्व |
|-----------------------------|--|------------------------|
| 1-सहायक ग्रेड-3 प्रशासनिक | सी.एम.ओ. | सी.एम.ओ. |
| 2-लेखापाल वित्तीय | | |

पर्यवेक्षण की जिम्मेदारी हेतु निम्नांकित अधिकारी :-

| क्रमांक | कार्यक्रम का नाम | जिम्मेदार अधिकारी का नाम |
|---------|--|---------------------------------|
| 1 | आर.सी.एच.कार्यक्रम | डा.आर.सी.जैन |
| 2 | दीनदयाल अन्त्योदय उपचार योजना / प्रसव परिवहन | नोडल अधिकारी |
| 3 | धनवंतरी योजना | श्रीमति अनीषा दीपिका आइजक |
| 4 | एड्स नियंत्रण कार्यक्रम | डा.आर.के.दीक्षित नोडल अधिकारी |
| 5 | अधत्व निवारण कार्यक्रम | डा.पी.भार्गव,नेत्र रोग विशेषज्ञ |
| 6 | जननी सुरक्षा योजना | श्रीमति अनीषा दीपिका आइजक |
| 7 | प्रचार प्रसार कार्यक्रम | श्रीमति अनीषा दीपिका आइजक |
| 8 | एल.टी.टी. / एन.एस.व्ही.टी.कैम्पों का आयोजन / प्रशिक्षण | श्री एच.एस.राय, |

सभी संबंधित अधिकारी मुख्य चिकित्सा एवं स्वास्थ्य अधिकारी सागर को अपने-अपने कार्यक्रम से संबंधित रिपोर्ट प्रस्तुत करेंगे ।

4. कार्यालय/विभाग द्वारा कार्य संपादन के लिए तय मापदंड विभिन्न कार्यक्रमों के लिये शासन द्वारा निर्धारित मानक/मापदंडों का उपयोग कार्यक्रम के मॉनिटरिंग के लिये प्रयुक्त किया जाता है
5. कार्यालय में रखे जाने वाले या कर्मचारियों द्वारा अपने कर्तव्य निर्वहन कार्य संपादन में उपयोग किये जाने वाले **(Rules, Regulation, Manuals, Record)** समय-समय प्रकरण अनुसार सभी नियमों अधिनियम रेग्यूलेशन मेनुअल एव सरक्यूलर अवलोकन कर प्रकरण का निराकरण किया जाता है ।
6. विभिन्न श्रेणी के डाक्यूमेंट (Document) जो कार्यालय में रखे जाते हैं ।
- ◆ योजना डाक्यूमेंट एकीकृत जिला स्वास्थ्य योजना
 - ◆ बजट डाक्यूमेंट
 - ◆ वित्तीय डाक्यूमेंट
 - ◆ परिवार कल्याण: जननी सुरक्षा प्रसव
 - ◆ प्रोग्राम डाक्यूमेंट परिवार कल्याण जननी सुरक्षा प्रसव
 - ◆ असेट्स डाक्यूमेंट Building, Equipment, Capitl goods
 - ◆ Miscellaneous सभी प्रकार के दस्तावेज संबंधित शाखा में संधारित किये जाते है।
7. कार्यालय में नीति (policy) बनाने या नीतियों के क्रियान्वयन में जनसाधारण से सलाह मशविरा करने की व्यवस्था
- (1) जिला स्वास्थ्य समिति द्वारा लिये गये निर्णय।
- (2) जिला स्वा० एवं महिला बाल विकास समिति (ग्रामीण क्षेत्र) कंसल्टेटिव समिति जिसमें जनता के प्रतिनिधि मेंबर है—
- ◆ समिति के नाम :- रोगी कल्याण समिति, पी०एन०डी०टी० समिति, एड्स समिति
8. कार्यालय के काम में सलाह मशविरा करने के लिए बनाए गए/गठित मंडल (बोर्ड), परिषद (कौंसिल), समिति (कमेटी) या अन्य संस्था का विवरण—
1. रोगी कल्याण समिति
 2. क्रय समिति
 3. पदोन्नत समिति
 4. PNDT समिति

9/10. कार्यालय के सभी वर्ग के अधिकारियों/कर्मचारियों की सूची और वेतन की जानकारी -

कार्यालय मुख्य चिकित्सा एवं स्वास्थ्य अधिकारी जिला सागर (म.प्र.)

अधिकारी/कर्मचारियों की वेतन सूची दिनांक 1.10.05

| स.क्र. | अधि./कर्मचारी का नाम | पद नाम | नवीन खाता नं. | राशि |
|--------|----------------------------|--------------------|---------------|----------|
| 1 | डॉ. दिवाकर मिश्रा | सी.एम.ओ. | 106759 | 27244.00 |
| 2 | डॉ. पी.के. गोदरे | नेत्र रोग विशेषज्ञ | 125116 | 22700.00 |
| 3 | डॉ. आर.सी. जैन | मेडीकल आफिसर | 156712 | 22883.00 |
| 4 | डॉ. ओ. पी. गुप्ता | मेडीकल आफिसर | 122692 | 23588.00 |
| 5 | श्रीमती ए.डी. आइजक | बी.ई.ई. | 100076 | 10400.00 |
| 6 | श्री पी.एन. साहू | उप जि.वि.अधिकारी | 124951 | 11080.00 |
| 7 | श्री एच.एस.राय | उप जि.वि.अधिकारी | 109932 | 10365.00 |
| 8 | श्री सी.एस. भट्ट | ए.एस.ओ. | 160230 | 11380.00 |
| 9 | श्री आर.के. भारद्वाज | इनवेस्टीगेटर | 128627 | 9555.00 |
| 10 | श्री केशव प्रसाद कोरी | कैशियर | 157852 | 7080.00 |
| 11 | श्री आर.पी. सिंह | उच्च श्रेणी लिपिक | 131425 | 6350.00 |
| 12 | श्री आर.के.साहू | उच्च श्रेणी लिपिक | 160263 | 7040.00 |
| 13 | श्रीमती साधना खरे | उच्च श्रेणी लिपिक | 132190 | 6395.00 |
| 14 | श्री जयकांत दुबे | निम्न श्रेणी लिपिक | 111181 | 4960.00 |
| 15 | श्रीमती कुमकुम खरे | निम्न श्रेणी लिपिक | 148677 | 6286.00 |
| 16 | श्री एच.एस. राजपूत | निम्न श्रेणी लिपिक | 109364 | 5618.00 |
| 17 | श्री एस.एन.पाण्डेय | निम्न श्रेणी लिपिक | 144978 | 6208.00 |
| 18 | श्री संदीपन चटर्जी | रेफरी.मेकेनिक | 148349 | 7260.00 |
| 19 | श्री हेमराज अहिरवार | प्रोजेक्टनिस्ट | 147367 | 4260.00 |
| 20 | श्रीमती आशा मिश्रा | निम्न श्रेणी लिपिक | 101230 | 5824.00 |
| 21 | श्री शकील खान | निम्न श्रेणी लिपिक | 119328 | 5400.00 |
| 22 | श्री डी.डी.सोनी | सहा.गेड-दो | 10089106250 | 6755.00 |
| 23 | श्री प्रदीप/रामनारायण खरें | सहा.गेड-दो | 30011377846 | 5420.00 |
| 24 | श्री जी.पी. पाण्डे | ए.एस.ओ. | 108780 | 9760.00 |
| 25 | श्री एल.एस. वर्मा | एन.एम.एस. | 115856 | 9180.00 |
| 26 | श्री डी.के. श्रीवास्तव | एन.एम.एस. | 105950 | 8761.00 |
| 27 | श्रीमती सुनीता गौड | लेब टेक्नीशियन | 136626 | 5440.00 |

| | | | | |
|----|--------------------------|----------------------|--------|----------|
| 28 | श्री एस.पी. श्रीवास्तव | एन.एम.एस. | 140837 | 9480.00 |
| 29 | श्री व्ही.के. जैन | एन.एम.एस. | 143215 | 9480.00 |
| 30 | श्री नरेन्द्र सिंह ठाकुर | निम्न श्रेणी लिपिक | 160241 | 3430.00 |
| 31 | श्री अनिल कुमार जैन | बी.सी.जी. टेक्नीशियन | 99819 | 6620.00 |
| 32 | श्री एस.एन. उमाहिया | बी.सी.जी.टीम लीडर | 134313 | 8180.00 |
| 33 | श्री संतोष कुमार पराजपे | चतुर्थ श्रेणी | 133524 | 4363.00 |
| 34 | श्री रामनारायण सोनी | निम्न श्रेणी लिपिक | 160445 | 5521.00 |
| 35 | श्री जोन स्वरूप | वाहन चालक | 111895 | 6335.00 |
| 36 | श्री बृंदावन राय | भृत्य | 144151 | 4637.00 |
| 37 | डॉ. पी. भार्गव | मेडीकल आफिसर | 123902 | 16360.00 |
| 38 | श्री अरुण कुमार शर्मा | निम्न श्रेणी लिपिक | 100893 | 3431.00 |
| 39 | श्री जी.आर. कोष्टी | लेब टेक्नीशियन | 107594 | 8969.00 |
| 40 | श्री जे.एन. श्रीवास्तव | नेत्र सहायक | 111103 | 8350.00 |
| 41 | श्री डी.आर. साहू | एन.एम.ए. | 107301 | 8200.00 |
| 42 | श्री मनमोहन सेन | भृत्य | 160558 | 4637.00 |
| 43 | श्री अनंत राम चौधरी | भृत्य | 99648 | 4521.00 |
| 44 | श्री रामप्रसाद रैकवार | निम्न श्रेणी लिपिक | 128945 | 5933.00 |
| 45 | कु.मधुलता मसीह | स्टाफ नर्स | 116554 | 8770.00 |
| 46 | श्री अब्दुल जब्बार | क्लीनर | 156665 | 6110.00 |
| 47 | श्रीमती सावित्री सैनी | ए.एन.एम. | 134539 | 6555.00 |
| 48 | श्रीमती शकुनतला वाजपेयी | ए.एन.एम. | 134890 | 6680.00 |
| 49 | श्रीमती शांतास्वरूप | ए.एन.एम. | 111895 | 5079.00 |
| 50 | श्रीमती एस.वर्गस | ए.एन.एम. | 141069 | 6218.00 |
| 51 | श्री हरिनारायण सोनी | सूचना सहायक | 160536 | 5718.00 |
| 52 | डॉ. डी.के.पिप्पल | क्षय रोग विशेषज्ञ | 147196 | 18681.00 |
| 53 | डॉ. आर. के विदुआ | मेडीकल आफिसर | 169801 | 11128.00 |
| 54 | श्री के.सी.जैन | ए.एस.ओ. | 113393 | 12240.00 |
| 55 | श्रीमती शकुनतला पाण्डेय | निम्न श्रेणी लिपिक | 748622 | 6130.00 |
| 56 | श्री भरतलाल पटेल | निम्न श्रेणी लिपिक | 158776 | 5699.00 |
| 57 | श्री रमेश नायक | लेब टेक्नीशियन | 148418 | 5420.00 |
| 58 | कु. गिरजा गौण | स्टाफ नर्स | 176284 | 7230.00 |
| 59 | श्रीमती भारती खरे | स्टाफ नर्स | 160207 | 5610.00 |
| 60 | श्रीमती इ.शोभना | स्टाफ नर्स | 176568 | 9471.00 |

| | | | | |
|----|---------------------------|--------------------|-------------|----------|
| 61 | श्रीमती राधा पटेल | स्टाफ नर्स | 177346 | 7230.00 |
| 62 | श्रीमती वंदना शास्त्री | स्टाफ नर्स | 142405 | 7760.00 |
| 63 | श्री डी.के. पाण्डे | रेडियो ग्राफर | 106045 | 7565.00 |
| 64 | श्री एच.बी.वर्मा | स्टोर कीपर | 109193 | 8045.00 |
| 65 | श्री अरुण कुमार प्रजापति | कम्पाउन्डर | 10186730371 | 4181.00 |
| 66 | श्री परमलाल विश्वकर्मा | ड्रेसर | 160842 | 4991.00 |
| 67 | कुमारी पुष्पा सक्सेना | नर्सिंग सिस्टर | 125423 | 10470.00 |
| 68 | श्री एलं एन तिवारी | जुनियर आडीटर | 116145 | 8736.00 |
| 69 | श्री मनीराम प्रजापति | वार्ड बाय | 158709 | 4550.00 |
| 70 | श्रीमती कस्तूरीबाई मिश्रा | आया | 165568 | 4951.00 |
| 71 | श्री गुलाब रैकवार | लेब अटेंडेंट | 154272 | 5651.00 |
| 72 | श्री विजय सिंह गौड | वार्ड बाय | 167463 | 3786.00 |
| 73 | श्री अवनीष सैनी | वार्ड बाय | 30008458368 | 3611.00 |
| 74 | डॉ. दिवाकर मिश्रा | सी.एम.ओ. | 106759 | 27244.00 |
| 75 | श्रीमती ए.डी. आइजक | बी.ई.ई. | 100076 | 10400.00 |
| 76 | श्री पी.एन. साहू | उप जि.वि.अधिकारी | 124951 | 11080.00 |
| 77 | श्री एच.एस.राय | उप जि.वि.अधिकारी | 109932 | 10365.00 |
| 78 | श्री सी.एस. भट्ट | ए.एस.ओ. | 160230 | 11380.00 |
| 79 | श्री आर.के. भारद्वाज | इनवेस्टीगेटर | 128627 | 9555.00 |
| 80 | श्री केशव प्रसाद कोरी | कैशियर | 157852 | 7080.00 |
| 81 | श्री आर.पी. सिंह | उच्च श्रेणी लिपिक | 131425 | 6350.00 |
| 82 | श्री आर.के.साहू | उच्च श्रेणी लिपिक | 160263 | 7040.00 |
| 83 | श्रीमती साधना खरे | उच्च श्रेणी लिपिक | 132190 | 6395.00 |
| 85 | श्री जयकांत दुबे | निम्न श्रेणी लिपिक | 111181 | 4960.00 |
| 86 | श्रीमती कुमकुम खरे | निम्न श्रेणी लिपिक | 148677 | 6286.00 |
| 87 | श्री एच.एस. राजपूत | निम्न श्रेणी लिपिक | 109364 | 5618.00 |
| 88 | श्री एस.एन.पाण्डेय | निम्न श्रेणी लिपिक | 144978 | 6208.00 |
| 89 | श्री संदीपन चटर्जी | रेफरी.मेकेनिक | 148349 | 7260.00 |
| 90 | श्री हेमराज अहिरवार | प्रोजेक्टनिस्ट | 147367 | 4260.00 |
| 91 | श्री मंगलसिंह पवार | चतुर्थ श्रेणी | 160569 | 4468.00 |
| 92 | डॉ.ए.के. मौर्य | मेडीकल आफीसर | 101070 | 16754.00 |
| 93 | श्री डी.के.शर्मा | निम्न श्रेणी लिपिक | 160547 | 0.00 |
| 94 | श्री नवीन कुमार गुरु | निम्न श्रेणी लिपिक | 221983 | 5041.00 |

| | | | | |
|-----|-----------------------------|--------------------|-------------|----------|
| 95 | श्रीमती गीता गरोटकर | निम्न श्रेणी लिपिक | 108327 | 6158.00 |
| 96 | श्री कुंवर सिंह ठाकुर | उच्च श्रेणी लिपिक | 115222 | 6685.00 |
| 97 | श्रीमती आशा चौबे | निम्न श्रेणी लिपिक | 137201 | 6314.00 |
| 98 | श्री चंद्रशेखर रजक | चतुर्थ श्रेणी | 104683 | 4718.00 |
| 99 | श्री जमना प्रसाद रैकवार | चतुर्थ श्रेणी | 111363 | 4518.00 |
| 100 | श्री मोतीलाल अहिरवार | चतुर्थ श्रेणी | 160376 | 3928.00 |
| 101 | श्री लक्ष्मण प्रसाद अहिरवार | चतुर्थ श्रेणी | 160274 | 4637.00 |
| 102 | श्री दुर्गाप्रसाद अहिरवार | चतुर्थ श्रेणी | 107163 | 4728.00 |
| 103 | श्री रमेश कुमार प्रजापति | चतुर्थ श्रेणी | 165943 | 4324.00 |
| 104 | श्री शंभुप्रसाद रैकवार | चतुर्थ श्रेणी | 157411 | 4803.00 |
| 105 | श्री धीरज सिंह राय | चतुर्थ श्रेणी | 160525 | 4822.00 |
| 106 | श्रीमती आशा अहिरवार | चतुर्थ श्रेणी | 160398 | 4175.00 |
| 107 | श्रीमती शीला रैकवार | चतुर्थ श्रेणी | 135588 | 4615.00 |
| 108 | श्री शैलेन्द्र कुमार सेन | चतुर्थ श्रेणी | 30009779764 | 3958.00 |
| 109 | श्री बब्लू गौड | चतुर्थ श्रेणी | 30013714973 | 3626.00 |
| 110 | श्रीमती ए.वर्गीस | प्राचार्य | 125819 | 10785.00 |
| 111 | श्रीमती एस.के.भदौरिया | सिस्टर ट्यूटर | 138806 | 11510.00 |
| 112 | श्रीमती एन.पटेल | सिस्टर ट्यूटर | 121790 | 10328.00 |
| 113 | श्रीमती शोभा श्रीवास | सिस्टर ट्यूटर | 114772 | 10130.00 |
| 114 | कुमारी जे.जार्ज | सिस्टर ट्यूटर | 110664 | 10380.00 |
| 115 | श्री प्रदीप/बाबूलाल खरें | उच्च श्रेणी लिपिक | 132190 | 7750.00 |
| 116 | श्री खेमचंद साहू | भृत्य | 157342 | 4687.00 |
| 117 | श्रीमती जमीला बेगम | आया | 111294 | 4240.00 |
| 118 | श्रीमती चंदा बाई | स्वीपर | 183247 | 4140.00 |
| 119 | श्रीमती मीराबाई | आया | 160423 | 4554.00 |
| 120 | श्री ऋषिकांत रैकवार | भृत्य | 160296 | 4074.00 |
| 121 | श्री अब्बास खान | वाहन चालक | 158482 | 5604.00 |
| 122 | श्री आर.के. चौबे | वाहन चालक | 126471 | 6053.00 |
| 123 | श्री विनोद कुमार सरवैया | वाहन चालक | 100167 | 5229.00 |
| 124 | श्री विजय सिंह ठाकुर | वाहन चालक | 145291 | 5011.00 |
| 125 | श्री सुनील कुमार तिवारी | वाहन चालक | 139978 | 4981.00 |
| 126 | श्री रजिक अली | वाहन चालक | 160401 | 5814.00 |
| 127 | श्री आर.एन.चौबे | हेल्पर | 160365 | 3604.00 |

| | | | | |
|-----|-----------------------|------------|--------------|------------------|
| 128 | श्री बालकिशन कोष्टी | हेल्पर | 160321 | 4554.00 |
| 129 | श्री ब्रह्मदास | स्वीपर | 160343 | 4320.00 |
| 130 | श्री गरीवदास दुवे | वाहन चालक | 176342 | 5725.00 |
| 131 | श्री इशाक खान | वाहन चालक | 153121 | 6438.00 |
| 132 | श्री विजय सिंह | वाहन चालक | 176308 | 6414.00 |
| 133 | श्री परशादी लाल माली | माली | 165603 | 4650.00 |
| 134 | श्री रविशंकर | मेस सर्वेट | 131196 | 4514.00 |
| 135 | श्री मुकेश कुमार धोबी | धोबी | 154759 | 3557.00 |
| 136 | श्रीमती मानकुंवर | स्वीपर | 150415 | 1162.00 |
| 137 | श्री शलिकराम | स्वीपर | 166107 | 3580.00 |
| 138 | श्रीमती मीना व्यास | कुक | 165364 | 4452.00 |
| 139 | श्रीमति मुन्नी गुर्जर | आया | | 4454.00 |
| 140 | श्री के.सी.जैन | ए.एस.ओ. | 113393 | 11380.00 |
| 141 | श्री मकुन्दी लाल | भृत्य | 120559 | 4600.00 |
| | | | योग:- | 957574.00 |

11. कार्यालय के अधीनस्थ विभिन्न मदों में आवंटित बजट की जानकारी वर्ष 05-06

इस कार्यालय के अधीनस्थ कार्यरत समस्त स्वा0 संस्थाओं का आवंटित बजट एवं मासिक व्यय माह अगस्त 2005 लेखा शीर्ष 2210 चिकित्सा के अंतर्गत की जानकारी -

| क्र. | मुख्य लेखा शीर्ष | उप शीर्ष | आवंटन | व्यय | शेष राशि |
|------|----------------------------|---|-------------|------------|-----------|
| 1 | 2210 चिकित्सा और लोक.स्वा. | 01 शहरी स्वा.सेवायें एलोपैथी 001 निर्देशन ओर+शासन 0101 राज्य आयोजना सामान्य 2283 निर्देशन और प्रशासन आयोजनेत्तर | 4,68,000.00 | 124363.00 | 34367.00 |
| 2 | 2210 चिकि.और लो. स्वा. | 01 शहरी स्वा.सेवायें एलोपैथी 110 अस्प.और औषधालय 2777 प्रा.स्वा.केन्द्र(आयोजनेत्तर) | 292000.00 | 227663.00 | -1983663 |
| 3 | 2210 चिकि.और लो. स्वा | 03 ग्रामीण स्वा.केन्द्र 103 प्रा.स्वा.केन्द्र 0101 राज्य आयोजन(सामान्य) 2777 प्रा.स्वा.केन्द्र | 3080000.00 | 2181464.00 | 907536.00 |
| 4 | 2210 चिकि.और लो. स्वा | (200)अन्य स्वा.योजनायें 0801 केन्द्र योजन(सामान्य) 77 अंध रोग उपचार एवं रोकथाम | 697000.00 | 671591.00 | 226409.00 |

| | | | | | |
|----|----------------------------|---|------------|------------|------------|
| | | की दवाइयां स्थापित करना | | | |
| 5 | 2210 लो.स्वा.एवं प. क. | 01 शहरी स्वा.सेवाएँ एलोपैथी 200 अन्य स्वा.योजनाएँ 0801केन्द्रीय क्षेत्रीय योजना 662 एकीकृत ग्राम विकास आयोजना | 698000.00 | 258305.0 | 439645.00 |
| 6 | 2210चिकि.एवं लोक | 01 ग्रामीण स्वा.केन्द्र 103 प्रा.स्वा.केन्द्र 0101 राज्य आयोजना(सामान्य) 5998 सामु.स्वा.केन्द्र | 1304000.00 | 550337.00 | 753663.00 |
| 7 | 2210 चिकि.स्वा. | 03 ग्रामीण स्वा.केन्द्र 110 अस्प.और औषधालय 748 औषधालय (आयोजना) | — | — | — |
| 8 | 2210 चिकि.स्वा | 03 ग्रामीण स्वा.के. औषधालय(आयोजनोत्तर) | — | — | — |
| 9 | 2210 चिकि.स्वा | 06 लो.स्वा. 003 प्रशिक्षण 6203 बहु.उद्देशीय स्वा.कार्यकर्ता दिशा निर्देश योजना आयोजना | निल | 133575.00 | —133575.00 |
| 10 | 2210 चिकि.एवं लोक स्वा. | 101रोगी की रोकथाम और नियंत्रण 858 कुष्ठ नियंत्रण कार्यक्रम आयोजनोत्तर (नान प्लान) | 154000.00 | 347599.00 | —193589.00 |
| 11 | 2210 चिकि.एवं लोक स्वा. | 101रोगी की रोकथाम और नियंत्रण 858 कुष्ठ नियंत्रण कार्यक्रम आयोजना प्लान | 1453000.00 | 1379431.00 | 73669.00 |
| 12 | 2210 चिकि.एवं लोक स्वा. | 06 लो.स्वा. नान प्लान 101रोगी की रोकथाम और नियंत्रण 2971बी.सी.जी.बैक्सीन (नान प्लान) | 12800.00 | 158324.00 | —145624.00 |
| 13 | 2210 चिकि.एवं लोक स्वा. | 06 लो.स्वा. नान प्लान 0701 विशेष योजना 101रोगी की रोकथाम और नियंत्रण 4245 मलेरिया (नान प्लान) | 8815000.00 | 4287609.00 | 4627391.00 |
| 14 | 2210 चिकि.एवं लोक स्वा. | 06 लो.स्वा. नान प्लान 101रोगी की रोकथाम और नियंत्रण 8150 बहु.स्वा.कार्यकर्ता (नान प्लान) | 3126000.00 | 1563461.00 | 1562539.00 |
| 15 | 2210 चिकि.एवं लोक स्वा. | 06 लो.स्वा. नान प्लान 101रोगी की रोकथाम और नियंत्रण 0102 आदिवासी क्षेत्र उपयोजना 1104 गलगण्ड रोग नियंत्रण योजना | 0 | 0 | 0 |
| 16 | 2210 चिकि.एवं लोक स्वा. | 0103 विशेष धटक योजना एससी. 03 ग्रामीण स्वा. सेवाएँ एलोपैथिक 103 प्रा. स्वा.केन्द्र 1228 ग्रामीण स्वा.केन्द्र (प्लान) | 817000.00 | 215230.00 | 601770.00 |
| 17 | 2210 चिकि.एवं लोक स्वा. | 023 अन्य प्रभार 031 दवाईयों 2779 प्रा.स्वा.केन्द्र | 0 | 0 | 0 |
| 18 | 2210 चिकि.एवं लोक स्वा. | 0103 विशेष धटक योजना एससी. 03 ग्रामीण स्वा. सेवाएँ एलोपैथिक | 994000.00 | 950308.00 | 43692.00 |

| | | | | | |
|-----|---|---|------------|------------|-----------------|
| | | 103 प्रा. स्वा.केन्द्र 6159 ग्रामीण स्वा.केन्द्र प्लान | | | |
| 19 | 2210 चिकि.एवं लोक स्वा. | 023 अन्य प्रभार 031 दवाईयों 803 केन्द्रीय क्षेत्रीय विशेष घटक योजना 636 उप स्वा.केन्द्र | 0 | 0 | 0 |
| 20 | 2210 चिकि.एवं लोक स्वा. | 02 अनु.जनजाति 104 अर्थिक विकास .803 केन्द्रीय क्षेत्रीय विशेष घटक योजना 8743 प्रधान मंत्री ग्रामीण योजना (अयोजना) | 0 | 0 | 0 |
| 21 | 2210 चिकि.एवं लोक स्वा. | 05 चिकित्सा शिक्षा प्रशि. और अनुसंधान 105 एलोपैथिक 0103 अनु.जाति जनजाति के लिए विशेष घटक 1929 दवाईयां का प्रषिक्षण (आयोजना) | 0 | 0 | 0 |
| 022 | 2210 चिकि.एवं लोक स्वा. | 03 शहरी स्वास्थ्य सेवाएँ 200 अस्प.और औषधि 0801 केन्द्रीय क्षेत्रीय योजना (सामान्य) 636 उप स्वा.केन्द्र | 0 | 0 | 0 |
| 23 | 2210 चिकि.एवं लोक स्वा. | 200 अन्य स्वा. सेवाएँ 0801 केन्द्रीय क्षेत्रीय योजना (सामान्य) 77 अंध रोग उपचार की रोकथाम प्लान की दवाईयां स्थापित करना ग्रामीण स्तर | 260000.00 | 495855.00 | -235855.00 |
| 24 | 2210 चिकि.एवं लोक स्वा. | 03 ग्रामीण स्वा.केन्द्र 103 प्रा. स्वा.केन्द्र 0101राज्य योजना (सामान्य) 2777 प्रा.स्वा.केन्द्र योजना प्लान | 3210000.00 | 9754175.00 | -6544175. 00 |
| 25 | 2210 चिकि.एवं लोक स्वा. | 01 शहरी स्वा.सेवाएँ एलोपैथिक (110)अस्प. और डिस्पेच 993 टी.बी. अस्प.एवं क्लीनिक नान प्लान | 1685000.00 | 1006459.00 | 678541.00 |
| 26 | 2210 चिकि.एवं लोक स्वा. | 02 ग्रामीण स्वा. सेवाए 104 सामु. स्वा.केन्द्र 0103 अनु.जाति जनजाति के लिए विशेष घटक 5056 सामु.स्वा.केन्द्र भवन निर्माण | 0 | 0 | 0 |
| 27 | 2210 चिकि.एवं लोक स्वा. | 06 लोक स्वा. 101 हैजा नियंत्रण रोकथाम 0000 सिगमेन्ट 4804 हैजा नियंत्रण कार्यक्रम नान प्लान | 0 | 0 | 0 |
| 28 | 2210 चिकि.एवं लोक स्वा.2210 चिकि.एवं | 03 ग्रामीण स्वा. सेवाएँ 103 प्रा.स्वा.केन्द्र | 0 | 0 | 0 |

| | | | | | |
|----|-------------------------|---|---|---|---|
| | लोक स्वा. | 0802 केन्द्रीय क्षेत्रीय योजना आदिवासी क्षेत्र उपयोगता 7501 प्रधान मंत्री ग्रामोदय योजना | | | |
| 29 | 2210 चिकि.एवं लोक स्वा. | 06 लोक स्वा. 101 रोगी नियंत्रण रोकथाम 0701 केन्द्रीय क्षेत्रीय योजना 4245 मलेरिया 25 सामग्री पूर्ति प्लान | 0 | 0 | 0 |
| 30 | 2210 चिकि.एवं लोक स्वा. | 06 लोक स्वा. 101 रोगी नियंत्रण रोकथाम 0703 केन्द्रीय क्षेत्रीय योजना 4245 मलेरिया सामग्री पूर्ति प्लान | 0 | 0 | 0 |
| 31 | 2210 चिकि.एवं लोक स्वा. | 03 ग्रामीण स्वा.सेवायें प्लान 101 उप स्वा.केन्द्र 0802 केन्द्रीय क्षेत्रीय योजना 9812 उप स्वा.केन्द्रों की स्थापना 23 अन्य व्यय | 0 | 0 | 0 |
| 32 | 2210 चिकि.एवं लोक स्वा. | 01 शहरी स्वा.सेवायें एलोपैथी 110 अस्पताल और डिस्पें. 993 टी.वी.अस्प.और क्लीनिक प्लान | 0 | 0 | 0 |

इस कार्यालय के अधीनस्थ कार्यरत समस्त स्वा0 संस्थाओं को आंवटित बजट एवं मासिक व्यय माह अगस्त 2005 लेखा शीर्ष 2211 लोक स्वा. एवं प.क. के अंतर्गत की जानकारी निम्नानुसार है ।

| | मुख्य लेखा शीर्ष | उप शीर्ष | आवंटन | व्यय | शेष राशि |
|---|----------------------------|---|------------|------------|------------|
| 1 | 2211 प.क. (सी. एसएस) प्लान | 001 दिशा निर्देशन एवं प्रशासन 1508 जिला प.क.ब्यूरो सामु.स्वा.केन्द्र प्लान | 2395000.00 | 902676.00 | 1492424.00 |
| 2 | 2211 प.क. (सी. एसएस) प्लान | 003 प्रशिक्षण 0801 (सी.एसएस)सामान्य प्रशासन | 1154000.00 | 472360.00 | 681660.00 |
| 3 | 2211 प.क. (सी. एसएस) प्लान | 0801 केन्द्रीय क्षेत्रीय योजना सामान्य 008 प्रशिक्षण 2880 बहु.स्वा.कार्य कर्ता प्रशिक्षण पुरुष | 1480000.00 | 672022.00 | 607978.00 |
| 4 | 2211 प.क. प्लान | (0101)शहरी प.क.सेवायें समान्य 0801केन्द्रीय क्षेत्रीय योजन(प्रत्यक्ष व्यय) 621 अतिरिक्त उप स्वा.केन्द्र | 2016000.00 | 7106436.00 | 1306365.00 |
| 5 | 2211 प.क. प्लान | 102 शहरी स्वा.सेवायें 0801केन्द्रीय क्षेत्रीय योजन(सामान्य) 2703 शहरी प.क.केन्द्रीय योजना | 546000.00 | 189361.00 | 366639.00 |

| | | प्रत्यक्ष व्यय आयोजना | | | |
|----|-----------------|--|---|---|---|
| 6 | 2211 प.क. प्लान | 104 परिवहन (सीएसएस) 05 एम.व्ही.पी.एल.ओ. नियम | 0 | 0 | 0 |
| 7 | 2211 प.क. प्लान | 105 क्षतिपूर्ति 0101 राज्य आयोजना (सामान्य) 4602 नसंवदी 03 क्षति पूर्ति | 0 | 0 | 0 |
| 8 | 2211 प.क. प्लान | 105 क्षतिपूर्ति 0801 केन्द्रीय क्षेत्रीय योजना(सामान्य) 4602 नसंवदी | 0 | 0 | 0 |
| 9 | 2211 प.क. प्लान | 106 जनशिक्षा 002 केन्द्रीय क्षेत्रीय योजन(प्रत्यक्ष व्यय) 26 अन्य | 0 | 0 | 0 |
| 10 | 2211 प.क. प्लान | 105 क्षतिपूर्ति 0102 आदिवासी क्षेत्र उप योजना 4602 नसंवदी | 0 | 0 | 0 |

13. कार्यालय द्वारा दिए गए परमिट, रियायतें या आथारआईजेशन की जानकारी

निरंक

14. कार्यालय में इलेक्ट्रॉनिक तरीके से रखी गई सूचना की जानकारी

निरंक

15. जनता द्वारा कार्यालय से सूचना प्राप्त करने के लिए सुविधायें

वर्तमान में जनता द्वारा कार्यालय से सूचना प्राप्त करने के लिए कोई वाचनालय/वाचनकक्ष नहीं है।

16. कार्यालय के जनसूचना अधिकारी का नाम, पद और अन्य जानकारी

- नाम—श्रीमति अनीषा दीपिका आइजक
- पदनाम—जिला सूचना शिक्षा एवं साधन अधिकारी
- पता—मुख्य चिकित्सा एवं स्वास्थ्य अधिकारी कार्यालय सागर,म0प्र0
- ई—मेल
- टेलीफोन न.—236490
- संपर्क का पता —मुख्य चिकित्सा एवं स्वास्थ्य अधिकारी कार्यालय जनशिक्षा शाखा

17. अन्य कोई सूचना —
निरंक